Nummer 21

# DE KOLBAK

September 2016

Informatieblad van de Stichting Vrienden van het Museum der Koninklijke Marechaussee

## Van het Bestuur

Op de Vriendendag van 7 april in Buren, presenteerde Dr. J.P.E.G. (Jos) Smeets brochure nummer 47 met als onderwerp de België, Limburg en de Koninklijke Marechaussee (1814-1848). De vele vormen van Gendarmerie korpsen en Marechaussee disciplines worden benoemd en beschreven. Diverse anekdotes uit deze bijzondere periode geven een mooi beeld van wat de Koninklijke Marechaussee voor de Limburgse samenleving en het Koninkrijk der Nederlanden heeft betekend. De politie van de staat was een beetje veranderd in de politie van de straat. De allereerste kazerne van de Koninklijke Marechaussee de "Blokkazerne" binnen de vesting Maasstricht is door de Tongersepoort goed te zien op de voorplaat van deze brochure.

## Marechausseemuseum pakt uit tijdens 'Marechausseemuseum'-dagen

*Gratis toegang voor Vrienden van de Stichting!*

Kom op zaterdag 24 of zondag 25 september naar Buren en ontdek en beleef de Koninklijke Marechaussee! Het Marechausseemuseum bestaat op 31 oktober a.s. 80 jaar en organiseert met medewerking van de Koninklijke Marechaussee de 'Marechausseemuseum'-dagen. In een sfeer van heden en verleden maakt u kennis met de brede taken van de Koninklijke Marechaussee: bewaken en beveiligen door de grenspolitie en militaire politie en internationale taken.

Bezoekers van de 'Marechausseemuseum'-dagen - van jong tot oud - kunnen uitgebreid kennis maken met het verleden en heden van de Koninklijke Marechaussee. Vanaf de oprichting in 1814 tot de moderne en professionele Marechaussee van nu.

De programmering in het weekend van 24 en 25 september zal bestaan uit diverse leuke activiteiten, demonstraties en static shows.

De 'Marechausseemuseum'-dagen vinden plaats in het museum, in de tuinen van het museum en in de direct omliggende straten. Het evenement begint op beide dagen om 11.00 uur en eindigt om 16.30 uur. De entreeprijs is € 5,00 per persoon (per dag). Kinderen tot 4 jaar hebben gratis toegang. Museumkaart-, defensiepas-, veteranenpas-houders én "Vrienden van de vier vestigingen van de Koninklijke Stichting Defensiemusea" hebben op vertoon van hun kaart/pas gratis toegang. Kijk voor meer informatie op de website: www.marechausseemuseum.nl.

## Van het Museum

De Vrienden van de Stichting Vrienden van het Museum der Koninklijke Marechaussee genieten het hele jaar 2016 van vrije toegang tot het Marechausseemuseum in Buren en het Nationaal Militair Museum (NMM) in Soesterberg.

### Openstelling

Maandag gesloten.
Dinsdag - zondag: 11:30–16:30 uur.
Gesloten op de volgendende data:
24, 25, 26 en 31 december 2016
en 1 januari 2017.

### Groepsbezoek

Groepsbezoek, vergaderingen en reünies buiten de openingstijden zijn mogelijk op afspraak.Voor boekingen of informatie kunt u contact opnemen met mevr. J. Heuff, telefoon: 0344-571256 of via de website: www.marechausseemuseum.nl.

# Het Marechausseemuseum door de jaren heen

*Locatie Apeldoorn toen*

*Locatie Apeldoorn nu*

*Locatie Leiden*

*Locatie Rotterdam*

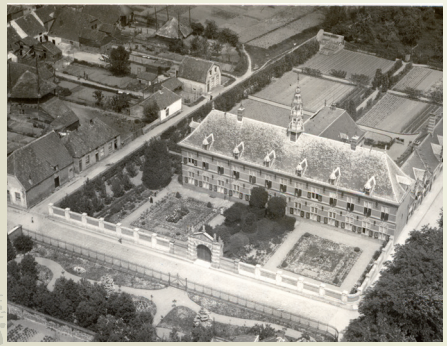

*Locatie Buren*

Het Koninklijk Weeshuis in Buren, een bijzondere monumentaal gebouw, is al weer bijna 45 jaar het domicilie van ons prachtige Marechausseemuseum. De beslissing om het museum van Apeldoorn naar Buren over te brengen is doorslaggevend geweest in de overgang van een kleine korpsverzameling naar een middelgroot publieksmuseum. Tachtig jaar later is een bescheiden collectie marechausseevoorwerpen uitgegroeid tot een compleet overzicht van de geschiedenis van het Wapen en aanverwante politieorganisaties. Dit alles aangevuld met een uniek archief en een zeer grote politiebibliotheek.

In 2014 is de Koninklijke Stichting Defensiemusea (KSD) een feit. De Stichting Museum der Koninklijke Marechaussee (Stichting Museum) besluit na ampel beraad zich hierbij aan te sluiten en de collectie voor een periode van tien jaar in bruikleen te geven aan Defensie. Het archief wordt niet overgedragen.Na een publieksonderzoek, stelt het KSD in 2015 voor het Marechausseemuseum geheel onder te brengen in het NMM te Soesterberg. Na een eigen 'stakeholdersanalyse' is de Stichting Museum, gesteund door de Stichting Van Houten, nu druk aan de slag om een eigen visie te ontwikkelen. Onderzocht wordt hoe ons museum in de toekomst moet worden gepositioneerd en zodanig kan worden georganiseerd dat het erfgoed van de Marechaussee adequaat kan worden beheerd en geborgd. Daarbij moet de presentatie aan het publiek alle facetten, in het bijzonder de civiele en militaire component van het Wapen, weerspiegelen

Ook moet men kijken naar een actieve bijdrage aan het doen van onderzoek naar de historische en hedendaagse rol en betekenis van het Wapen binnen het politiebestel en defensie, alsook die van andere aan de Marechaussee verbonden organisaties kan worden gerealiseerd en, niet onbelangrijk, hoe het museum de traditiebeleving van de achterban moet en kan ondersteunen

De wenselijkheid en de noodzaak van een binding tussen de collectie enerzijds en de bibliotheek en het archief anderzijds moet ook worden onderzocht.

Impressie geschreven door D. weekenstroo en H. Hovens welke in zijn geheel gepubliceerd wordt in het SMC nummer van augustus 2016.

## Van de Penningmeester

De jaarlijkse donatie voor 2016 van minimaal € 10,00 of sponsoring van een brochure kunt u overmaken op IBAN: NL47INGB0000150300 t.n.v. Stichting Vrienden van het Museum der Koninklijke Marechaussee o.v.v. donatie 2016 of brochure 48.

## Nieuwe schrijver

Op 6 oktober, tijdens de vriendendag in Hoek van Holland presenteren we in samenwerking met het Lectoraat Politiegeschiedenis van de Politieacademie brochure nr. 48. De schrijver is Thom de Kruijf die dit jaar als masterstudent geschiedenis stagiair was bij het lectoraat. In die periode heeft hij zich verdiept in 'Tweehonderd jaar beeldvorming over de Koninklijke Marechaussee', waarbij het uitgangspunt was om onderzoek te doen naar letterlijke beelden zoals tekeningen, cartoons, foto's etc. die een beeld zouden geven van het Wapen. Deze beelden moesten in een historische studie worden toegelicht.

De schrijver heeft er voor gekozen om aan de hand van een selectie van tien contrastrijke momenten uit de historie van de Koninklijke Marechaussee de interne en externe beeldvorming over het Wapen te onderzoeken. Elk hoofdstuk in deze brochure is zo'n moment en begint met de plaatjes en bijschriften die een beeld geven van dat moment. In de daaropvolgende tekst wordt een historische duiding gegeven.

## Vriendendag 2016

De jaarlijkse "Vriendendag" wordt dit jaar gehouden op donderdag 6 oktober 2016 in MIJN Torpedoloods en Fort 1881 te Hoek van Holland.

De Kolbak is
een uigave van:

Stichting Vrienden van het Museum der Koninklijke Marechaussee

*Redactie*
Peter Coomans
Adres: Theeboomstraat 4
3151 RR Hoek van Holland
Mail: rolinka_peter@kpnmail.nl
Tel: 06-48426992